Deux-Sèvres Nature Environnement

GRATUIT

FORMEZ-VOUS AVEC DSNE

Sur inscription

FORMATIONS NATURALISTES 2022

SUR INSCRIPTION

Soutenues financièrement par

Région Nouvelle-Aquitaine

FDVA

Deux Sèvres 79

A qui s'adresse ces formations ?

Cette initiation s'adresse à tous ceux qui souhaitent acquérir les premières bases des taxons proposés :

- micro-mammifères,
- libellules,
- papillons de jour,
- botanique,
- mares,
- bivalves,
- chauves-souris

Cette initiation est gratuite et à destination du grand public. Il n'est pas nécessaire d'avoir des connaissances particulières pour s'inscrire.
Ces formations sont réparties sur l'ensemble du département pour être accessible à l'ensemble de la population des Deux-Sèvres.

C'est quoi être un naturaliste ?

Un naturaliste est un scientifique ou un amateur éclairé qui parcourt les espaces naturels pour inventorier le monde du vivant. Celui-ci est tellement vaste que les naturalistes se spécialisent généralement sur un taxon (groupe d'espèces proches) en fonction de leurs affinités. Une fois qu'ils maitrisent bien un taxon, ils s'intéressent ensuite à un autre groupe d'espèces et ainsi de suite. Les méthodes d'inventaire et d'identification de chaque taxon peuvent être très diverses. Les naturalistes se doivent d'avoir un comportement déontologique et éthique exemplaire vis-à-vis du monde vivant. L'ensemble des individus inventoriés doivent être manipulés avec précaution et relâchés à l'endroit même où ils ont été observés. La manipulation des espèces protégées est soumise à l'autorisation des services de l'Etat français (DREAL).

Ca sert à quoi ?

La modification et la disparition des espaces naturels accèlère la raréfaction du monde vivant. Les inventorier permet de comprendre la dynamique des populations et de mettre en évidence les mécanismes en oeuvre.

Par l'accumulation des connaissances et la force du collectif, DSNE rassemble l'ensemble de ces informations pour :

- mettre en évidence les espèces déterminantes des milieux à préserver
- comprendre les risques de disparition et intégrer les espèces à risque dans des listes rouges.
- faire émerger des mesures de préservation des sites les plus remarquables.

MICRO-MAMMIFERES

Les «micromammifères» sont ce que l'on appelle, par abus de langage, les mammifères de petite taille. Il s'agit de petits animaux mystérieux dont le comportement est assez mal connu, notamment en raison de leur discrétion. A la base de la chaine alimentaire des autres animaux carnivores, leur dynamique de population est souvent un point clé de la régulation de ses prédateurs et varie d'année en année.

Rat des moissons

Jeudi
24 mars
2022
18h à 21h

Jeudi
13 octobre
2022
18h à 21h

Tout public

Alexandre Langlais
alexandre.langlais@dsne.org
06 48 38 42 45

Ces ateliers se dérouleront en soirée. Ils commenceront par une courte présentation des micromammifères et seront suivis d'un atelier de décortiquage de pelotes de réjection de chouettes qui constitue la meilleure méthode pour les étudier.
Au moins deux ateliers auront lieu durant l'année, mais possiblement plus en fonction du nombre de personnes intéressées. Ces formations seront valorisées par l'alimentation des données départementales de la répartition des micromammifères.

Les deux formations se dérouleront en salle. Au programme: dissection de pelotes à l'aide de pinces souples afin de séparer les différents éléments retrouvés, puis identification des ossements en bon état à l'aide de loupes et d'une clé d'identification.

Aucun matériel particulier n'est nécessaire. Mais n'hésitez pas à venir avec une loupe si vous en avez une et n'oubliez surtout pas vos lunettes !

Lieu de rendez-vous et informations complémentaires donnés à l'inscription

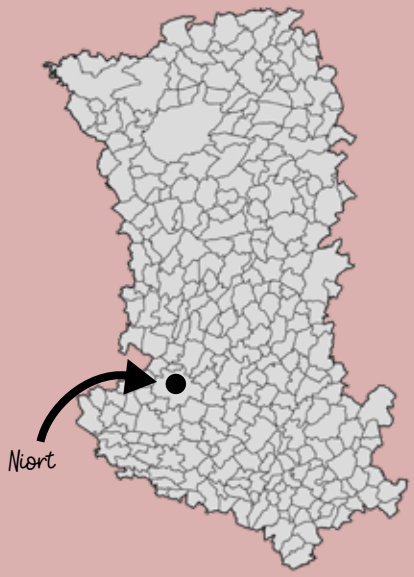

Soutien financier

En partenariat

LIBELLULES

Occupantes des zones humides et aquatiques, les libellules dépendent à 100% de ces milieux qui enregistrent un déclin important. La connaissance des espèces, de leurs exigences écologiques et de l'état de leurs populations permet d'orienter les mesures de conservation en leur faveur et de manière générale en faveur de la biodiversité présente dans ces habitats.
Il s'agit du groupe d'espèces le plus facile à apprendre.

Calopteryx éclatant

Samedi 21 mai 2022 9h30

Samedi 18 juin 2022 10h

Samedi 30 juillet 2022 10h

Tout public

contact@dsne.org
05 49 73 37 36

Chacune des trois formations aura lieu sur une journée (pique-nique compris). La première séance débutera par une présentation en salle puis le reste de la journée ainsi que les deux autres séances se dérouleront sur le terrain.

Ces formations vous permettront d'acquérir des connaissances théoriques mais également pratiques. Sur le terrain vous pourrez vous initier à la capture d'individus avec des filets. Vous les identifierez ensuite à l'aide d'une clé d'identification. Tous les individus seront ensuite relâchés sur le lieu de capture. Nous vous fournirons le matériel nécessaire durant ces séances : filet, clé d'identification et loupe botanique.

Lieu de rendez-vous et informations complémentaires donnés à l'inscription

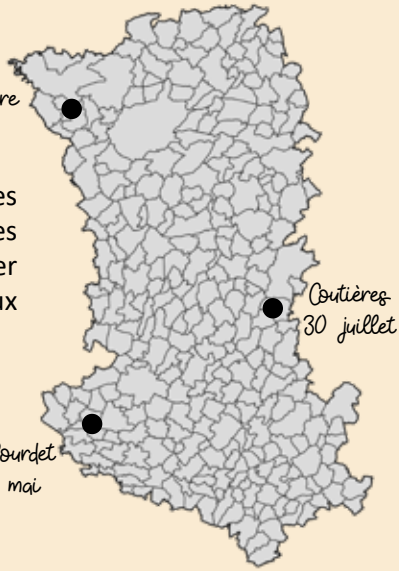

Vous aurez besoin de chaussures résistantes à l'eau (bottes ou chaussures de marche), et n'oubliez pas d'apporter votre pique-nique, jumelles pour ceux qui en ont.

Soutien financier

Nouvelle-Aquitaine
UNION EUROPÉENNE

PAPILLONS DE JOUR

Les papillons de jour font partie des insectes les plus visibles et connus. En opposition aux papillons de nuit, on les trouvent uniquement en journée où ils sont visibles aussi bien dans les jardins, prairies, pelouses… De nombreuses espèces existent dans le département, dont certaines inféodées plus au moins à certains habitats. En raison de nombreuses menaces (pesticide, artificialisation des paysages, réchauffement climatique…) les populations tendent à diminuer. La connaissance sur les différentes espèces (état des populations, écologie) permet d'orienter les mesures de conservation en leur faveur.

Samedi
04 juin
2022
9h30

Samedi
25 juin
2022
9h30

Tout public

Marc Bruneau
marc.bruneau@dsne.org
06 31 56 78 23

Chacune des deux formations se déroulera sur une journée (pique-nique compris). La première séance débutera par une présentation en salle sur l'écologie, les menaces et les différentes espèces de papillons puis le reste de la journée ainsi que la deuxième séance auront lieu sur le terrain.

Ces formations vous permettront d'acquérir des connaissances théoriques mais également pratiques. Sur le terrain vous pourrez vous initier à la capture d'individus avec des filets. Vous les identifierez ensuite à l'aide d'une clé d'identification. Tous les individus seront ensuite relâchés sur le lieu de capture. Nous vous fournirons durant ces séances le matériel nécessaire : filet, loupe botanique, clé et livres d'identification.

Lieu de rendez-vous et informations complémentaires donnés à l'inscription

Vous aurez uniquement besoin de chaussures de marche. N'oubliez pas d'apporter votre pique-nique, un filet à papillon et un appareil photo pour ceux qui en ont.

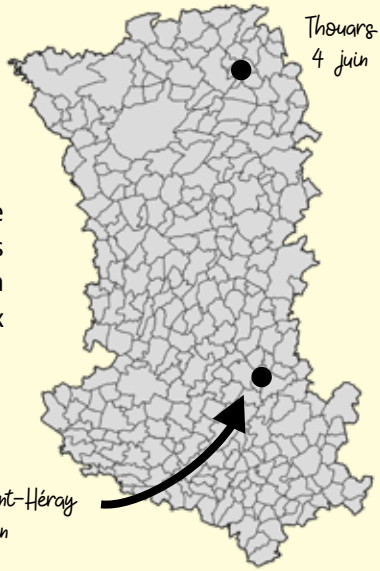

Soutien financier

BOTANIQUE

1557 espèces en Deux-Sèvres

© L. Debordes

La flore regroupe de nombreuses espèces : plus de 1500 rien qu'en Deux-Sèvres. Chaque famille végétale mériterait une formation ! Environ le tiers des espèces sont patrimoniales. Les espèces les plus menacées sont victimes de l'enrichissement trophique des sols et des eaux, ou de la déprise sur des milieux peu productifs.
Les plantes sont des indicateurs précis des caractéristiques et du fonctionnement des écosystèmes.

Violette lactée

Samedi
16 avril
2022
9h30

Tout public

Paul Cousin
paul.cousin@dsne.org
05 49 73 37 36

La formation se déroulera sur une journée (pique-nique compris). Il y aura une partie théorique en salle le matin puis une mise en pratique sur le terrain l'après-midi.

Au cours de la phase théorique, vous aborderez les principales familles végétales, le vocabulaire spécifique ainsi que l'utilisation des flores et des guides de détermination. Sur le terrain, vous apprendrez à reconnaitre les espèces à l'oeil nu (astuces de terrain), à connaitre le caractère indicateur de certaines espèces et vous pratiquerez l'identification à l'aide d'une flore.

Lieu de rendez-vous et informations complémentaires donnés à l'inscription

Vous aurez uniquement besoin de chaussures de marche. N'oubliez pas d'apporter votre pique-nique. Nous vous fournirons des guides d'identification illustrés, des flores et une loupe de terrain x10

Soutien financier

MARES

Les mares sont des éléments importants à prendre en compte pour préserver la biodiversité car on y trouve des animaux et des plantes spécifiques. La connaissance des mares d'un territoire permet de mieux adapter les actions de conservation de la faune et de la flore (notamment dans le cadre de la trame bleue). Vingt ans après un premier inventaire, le projet de Poitou-Charentes Nature recense les mares des différents départements, l'inventaire permettra de dresser un nouvel état des lieux des mares (typologie, caractéristiques écologiques) présents dans le département des Deux-Sèvres directement en ligne. Ce travail permettra d'avoir une vision des mares présentes dans le département grâce à un outil utilisable pour l'ensemble du public et des acteurs afin d'être plus opérationnel dans leur prise en considération pour différentes actions. Ce travail servira également à voir sur le long terme les causes de régression et les différentes menaces qui pèsent sur les mares.

Samedi
18 juin
2022
9h30

Samedi
5 novembre
2022
14h

Tout public

Marc Bruneau
marc.bruneau@dsne.org
06 31 56 78 23

Deux séances de formation auront lieu. La première formation sur la journée comprendra une présentation en salle, suivie d'une sortie terrain pour caractériser des mares en Deux-Sèvres. La deuxième séance qui se déroulera uniquement l'après-midi sera exclusivement axée sur du terrain.

Première formation plus théorique avec une partie en salle qui présentera ce qu'est une mare, les enjeux, comment utiliser l'application pour localiser les mares, quels sont les éléments à prendre en considération pour les caractériser (dimension, état de la mare, les fonctions qu'elle a, le profil des berges...). La deuxième formation sera exclusivement du terrain, les personnes n'ayant pas participé à la première formation seront formées sur le terrain avec l'application pour caractériser les mares.

Chaussures résistantes à l'eau (bottes par temps pluvieux ou chaussures de marche), téléphone portable (afin de localiser les différentes mares à l'aide d'une application), pique-nique (si formation à la journée).

Lieu de rendez-vous et informations complémentaires donnés à l'inscription

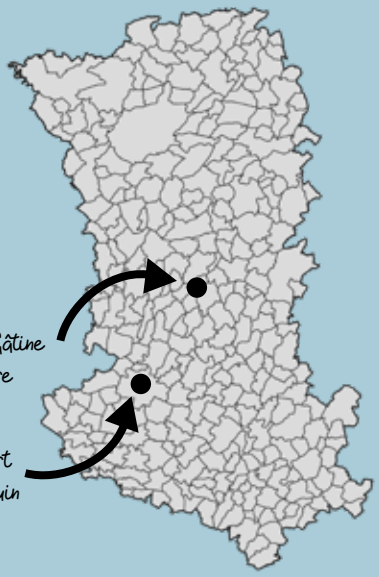

Soutien financier

En partenariat

BIVALVES

10 espèces de Naïades en Deux-Sèvres

© P. Mercier

Les bivalves sont des mollusques vivants enfouis dans les sédiments des milieux aquatiques tels que les rivières et les étangs des Deux-Sèvres. Le groupe étant très large, une attention particulière est portée sur la connaissance et la répartition des Naïades qui sont des espèces plus grandes et plus facilement déterminables (en opposition aux Sphaeriidae, bivalves de très petite taille). Le statut de chaque espèce est encore très lacunaire par manque de connaissances sur les diverses espèces (écologie, répartition).

Anodonte des rivières

Lundi
1er août
2022
9h30

Tout public

Marc Bruneau
marc.bruneau@dsne.org
06 31 56 78 23

Cette formation d'une demi journée commencera par une présentation des bivalves et notamment des mulettes présentes en Deux-Sèvres. Elle sera ensuite suivie par une prospection le long de la Sèvre Niortaise à la recherche de coquilles vides ou d'individus vivants (relâchés ensuite sur place au même endroit).

Pour ceux qui en ont, vous aurez besoin de cuissardes, Waders, palmes, maillot de bain, masque et tuba, ou équipement équivalent pour aller dans l'eau jusqu'à mi-cuisse.

Lieu de rendez-vous et informations complémentaires donnés à l'inscription

Soutien financier

En partenariat

CHAUVES-SOURIS

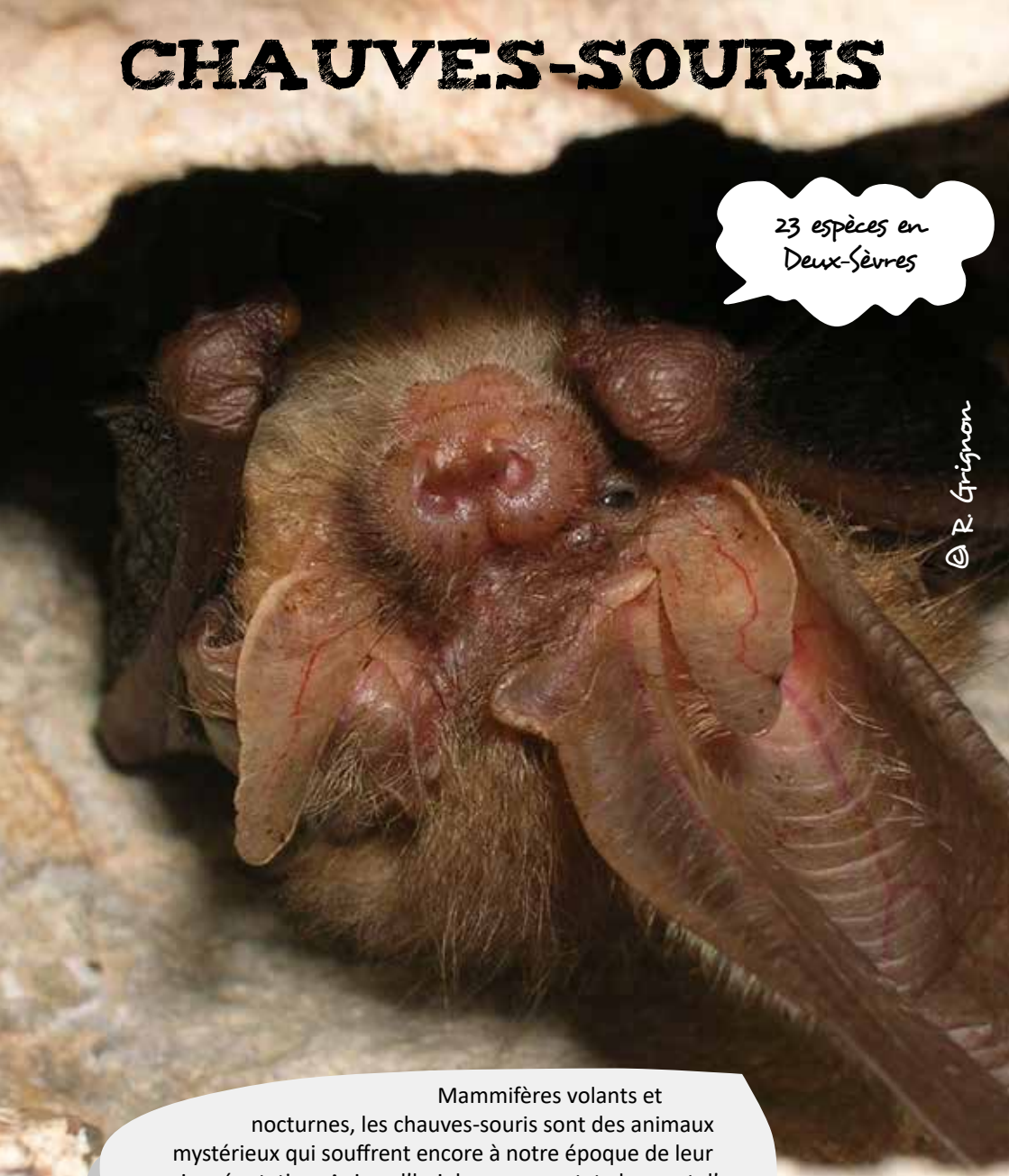

Mammifères volants et nocturnes, les chauves-souris sont des animaux mystérieux qui souffrent encore à notre époque de leur mauvaise réputation. Aujourd'hui dans un constat alarmant d'une chute importante des populations, la conservation de ces animaux est essentielle pour l'équilibre de la biodiversité, mais leur discrétion rend leur étude complexe et technique.

Oreillard roux

Samedi 30 avril 2022 16h à 22h

Samedi 24 septembre 2022 9h30 à 16h

Alexandre Langlais
alexandre.langlais@dsne.org
06 48 38 42 45

Première formation *Tout public*

Après une présentation des chauves-souris et des différentes méthodes pour les étudier ainsi qu'une petite initiation à la bioacoustique, la première formation se concluera sur une balade acoustique au sein de la RNR du Bocage des Antonins qui permettra de mettre en pratique les points abordés lors de la partie en salle.

Prévoir des chaussures de marche, des vêtements chauds, une lampe frontale et des écouteurs (et une batbox si vous en avez une).

Deuxième formation *Recommandée aux initiés*

Après une présentation de la méthodologie d'identification en expansion de temps et une initiation aux différents critères d'identification, vous mettrez en pratique vos connaissances par l'identification de plusieurs sons enregistrés dans la nature.

Prévoir un ordinateur portable et des écouteurs. N'hésitez pas à venir avec vos propres sons à identifier.

Informations complémentaires données lors de l'inscription

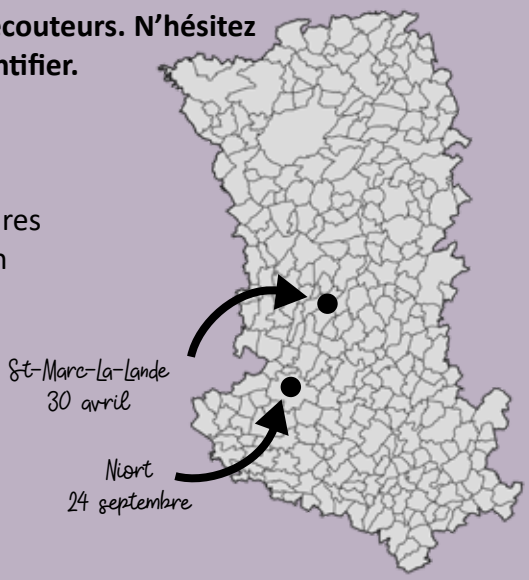

Soutien financier

L'ENGAGEMENT DU BÉNÉVOLE

Mieux connaitre pour mieux protéger

En tant que bénévoles, le seul engagement que nous attendons de vous est de nous soutenir dans le partage des données naturalistes.

Nous vous demanderons de saisir l'ensemble des observations que vous réaliserez. Pour cela, vous utiliserez nos deux outils de saisies en ligne :

- Nature 79 - https://www.nature79.org/
- l'OBV (Observatoire de la Biodiversité Végétale) - https://obv-na.fr

Ces outils vous seront présentés par les formateurs.

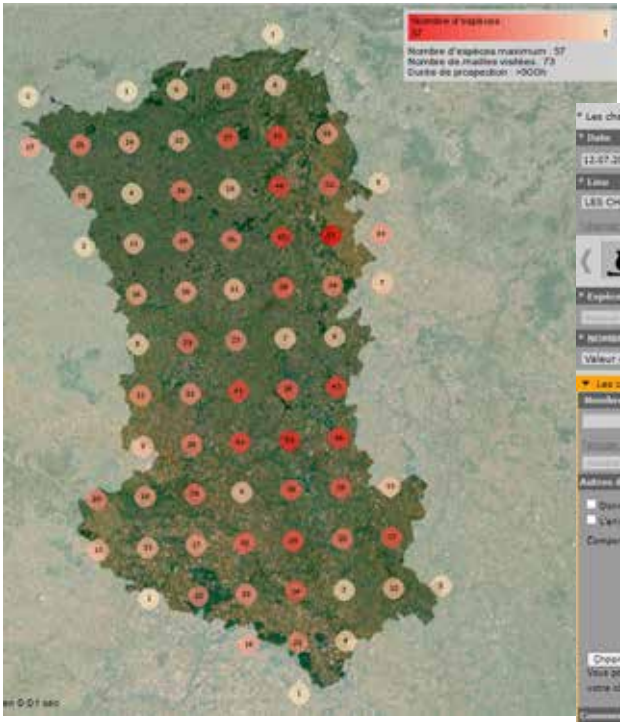

Carte de répartition des observations naturalistes sur les papillons de jour en 2021 dans les Deux-Sèvres

Formulaire de saisie sur Nature79

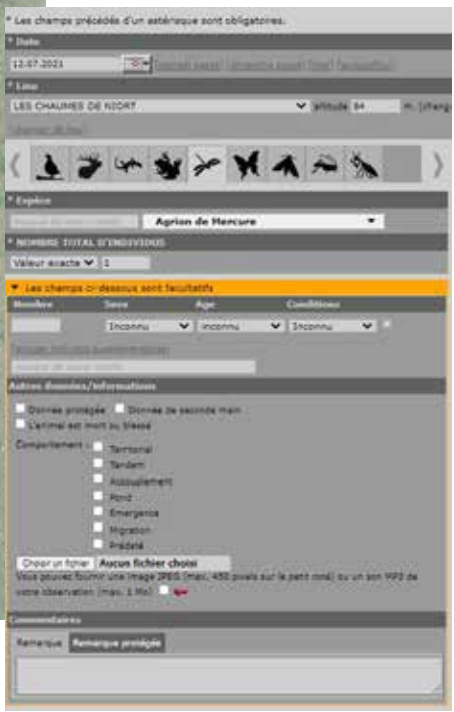

NATURE79

Nature79.org est un site collaboratif du Groupe Ornithologique des Deux-Sèvres et de Deux-Sèvres Nature Environnement. Il est à la disposition de tous et permet de rassembler des données naturalistes de la faune dans le département des Deux-Sèvres.

Les principaux objectifs de Nature79

- Permettre à chaque naturaliste de gérer ses observations
- Améliorer l'inventaire du patrimoine naturel des Deux-Sèvres
- Faciliter la saisie et la consultation des données naturalistes du département
- Avoir une base de données en ligne
- Permettre une rapide circulation des observations remarquables
- Homogénéiser la pression d'observation sur le département
- Créer un engagement individuel dans un mouvement collectif
- Aider à l'identification

observez et partagez en temps réel
déjà plus de 1 469 900 observations !
WWW.NATURE79.ORG
et sur l'application NaturaList

Pour saisir une observation

L'inscription sur le site Nature79.org est **gratuite**, il suffit de remplir un formulaire d'inscription. Pour y accéder, cliquez sur l'icône «**J'aimerais participer**» en dessous du mot de passe.

Dans le volet de gauche sur la page d'accueil, dans la rubrique «Participer», cliquez sur «**Transmettre mes observations**» et laissez vous guider !

Liste des taxons disponibles à la saisie sur Nature79

OBV

L'Observatoire de la biodiversité végétale (OBV) est un dispositif public et collaboratif dédié à l'Inventaire du patrimoine naturel (IPN) de la Nouvelle-Aquitaine.

Il vise à rassembler, gérer, valider et diffuser les informations sur la biodiversité végétale et fongique produites par les acteurs naturalistes. Assurant un rôle de plateforme «flore - fonge - habitats» en Nouvelle-Aquitaine, il est animé par les Conservatoires Botaniques Nationaux (CBN)

Tout comme Nature79 est un outil de saisie de la faune, l'OBV est le pendant pour la flore. Une fois inscrit, vous n'aurez plus qu'à vous laisser guider pour saisir vos observations botaniques.

Deux-Sèvres Nature Environnement

Localisation des formations

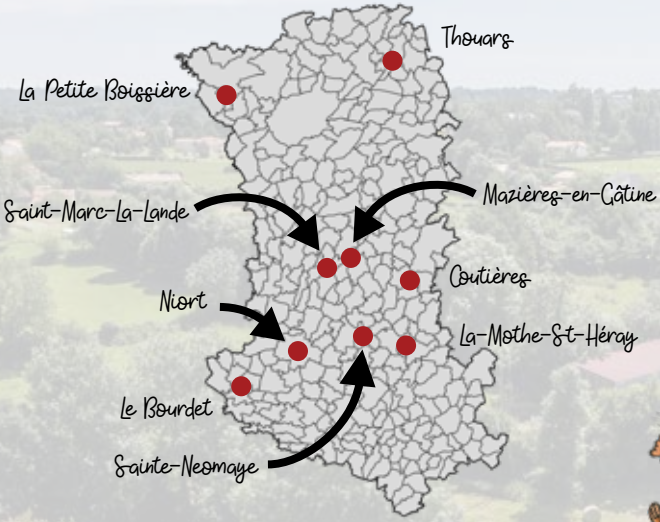

© Alexia Garnier

Thématiques	Dates	Sites	Contacts et inscription
Identification des micro-mammifères dans les pelotes de réjection	24/03/2022	Niort	alexandre.langlais@dsne.org
Botanique	16/04/2022	Saint-Marc-La-Lande	paul.cousin@dsne.org
Bioacoustique des chauves-souris	30/04/2022	Saint-Marc-La-Lande	alexandre.langlais@dsne.org
Libellules	21/05/2022	Le Bourdet	contact@dsne.org
Papillons de jour	04/06/2022	Thouars	marc.bruneau@dsne.org
Libellules	18/06/2022	La Petite Boissière	contact@dsne.org
Recensement des mares	18/06/2022	Niort	marc.bruneau@dsne.org
Papillons de jour	25/06/2022	La-Mothe-St-Héray	marc.bruneau@dsne.org
Libellules	30/07/2022	Coutières	contact@dsne.org
Bivalves	01/08/2022	Sainte Neomaye	marc.bruneau@dsne.org
Acoustique avancée des chauves-souris	24/09/2022	Niort	alexandre.langlais@dsne.org
Identification des micro-mammifères dans les pelotes de réjection	13/10/2022	Niort	alexandre.langlais@dsne.org
Recensement des mares	05/11/2022	Mazières-en-Gâtine	marc.bruneau@dsne.org

DSNE, 48 rue Rouget de Lisle, 79000 Niort - 05 49 73 37 36 - contact@dsne.org